묵주 기도의 모후 한남동성당

04401 서울특별시 용산구 대사관로 39 (한남동) www.hannamdong.or.kr

사 무 실	☎ 798-8931 Fax 798-8934	
주임신부	김종호 야고보	02-2096-0500
본당수녀	전교) 곽 정혜, 김 베네딕다 사회사목) 박 호스티아	02-2096-0505
선종봉사회	이준식 요한	010-3715-9339

미사 안내						성시간	매월 첫 목요일 19시	고해 성사	매 미사 전
	토요일	16시 (초등부) 19시 (토요일 저녁 주일)				봉성체	매월 첫 금요일 11시	유아 세례	홀수달 마지막 토요일 17시
	주 일	06시 (일반), 11시 (교중), 19시 (중 · 고등부, 청년)				혼인면 담	사무실에 문의	예비신자 교리	주일 09:30 / 화요일 20시
	평 일	월 06시	화 19시	수 06시	목, 금 10시				

✤ 한가위 합동위령미사

· 일 시 : 9월 29일 (금) 06시, 11시
· 미사지향 접수마감 : 9월24일 (주일) 까지

일자	9/28 (목)	9/29(금) 합동위령미사	9/30 (토) 미사시간
미사시간	10시	06시,11시	19시미사 (16시미사없음)
사무실 근무시간	휴무	5:30~13:30	17:00~20:30

✤ 전신자 성지순례

· 장소 : 충북 괴산 연풍성지
· 일시 : 10월 29일 (주일) 08:00 본당출발
· 회비 : 1만원 (중고등부 이하 회비없음)
· 신청 : 10월 15일 (주일) 까지 사무실 신청

✤ 원장 수녀님 영명축일

9월 20일(수)에 축일을 맞이하시는 곽정혜 원장 수녀님의 영육간 건강을 위하여 교우분들의 기도 부탁드립니다.

✤ 수험생을 위한 54일 기도모임

· 첫모임 : 9월23일(토) 20시
· 기간 : 9/23(토) ~ 11/16(목)
· 장소 : 성전
· 문의 : 010-7316-0711 (또는 사무실)

✤ 월례모임

· 사목회의 : 9월24일 (주일) 13시30분

✤ 오늘 (9월 17일)은 '헌미헌금 봉헌의 날' 로 2차 헌금이 있습니다.

✤ 주일 교중미사 전례 봉사

일 시	해 설	제1독서	제2독서	봉 헌
9/17	이종실 안젤라	박영희 율리안나	한송연 수산나	김인탁 하상바오로 이금희 크리스티나
9/24	강민희 세실리아	오기태 율리아나	박소영 마리아	예물봉헌 쉽니다

✤ 주보접기·배부 및 주일 성전안내, 성전청소 봉사

내 용	일 시	담 당
주보 배부	9월 17일(주일)	1구역
주보 접기	9월	CU. 4간부
교중미사안내	9월	1구역
성전/지하1층 청소	9월21일(목)	성조들의 모후 Pr.

셔틀 차량 운행 봉사	9/17	안덕기 토마 (010-2777-4336)
	9/24	이경철 베네딕도 (010-7115-4971)

✤ 우리들의 정성 (9월 4일 ~ 9월 10일)

· 교 무 금 ····· 2,950,000원
· 주일헌금(연중제23주일) ····· 3,471,300원
· 감사헌금 ····· 660,000원
옥상호 루까10만, 이동숙 글라라10만, 익명 34만
이행자 마리아 2만, 한정영 엘리사벳 10만
· 성소후원금 ····· 100,000원
옥상호 루까10만
· 사회복지후원금 ····· 100,000원
옥상호 루까10만
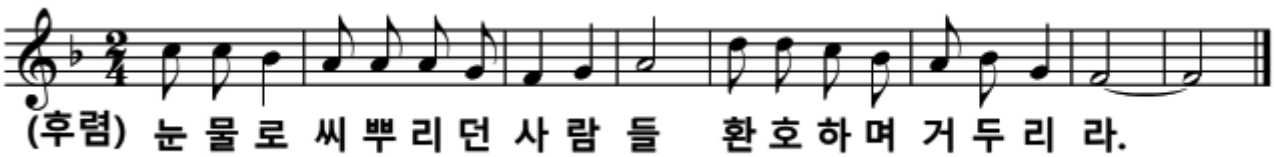
화답송