묵주 기도의 모후
한남동성당
04401 서울특별시 용산구 대사관로 39 (한남동) www.hannamdong.or.kr

사 무 실	☎ 798-8931 Fax 798-8934	
주임신부	김종호 야고보	02-2096-0500
본당수녀	전교) 곽 정혜, 김 베네딕다 사회사목) 박 호스티아	02-2096-0505
선종봉사회	이준식 요한	010-3715-9339

미사 안내						성시간	매월 첫 목요일 19시	고해 성사	매 미사 전
	토요일	16시 (초등부) 19시 (토요일 저녁 주일)				봉성체	매월 첫 금요일 14시	유아 세례	홀수달 마지막 토요일 17시
	주 일	06시 (일반), 11시 (교중), 19시 (중 · 고등부, 청년)				혼인면담	사무실에 문의	예비신자 교리	주일 09:30 / 화요일 20시
	평 일	월 06시	화 19시	수 06시	목, 금 10시				

✤ 10월 첫째 목요일 '성시간'
· 일시 : 10월 5일(목) 19시

✤ 10월 봉성체
· 일시 : 10월 6일 (금) 14시

✤ 전신자 성지순례
· 장소 : 충북 괴산 연풍성지
· 일시 : 10월 29일 (주일) 07:30 본당출발
· 회비 : 1만원 (중고등부 이하 회비없음)
· 신청 : 10월 15일 (주일) 까지 사무실 신청

✤ 수험생을 위한 54일 기도모임
· 첫모임 : 9월23일(토) 20:00
· 기 간 : 9/23(토) ~ 11/16(목)
· 장 소 : 성전
· 문 의 : 010-7316-0711 (또는 사무실)

✤ 사무실 휴무안내
· 10월 3일 (화요일)은 '개천절'로 사무실 휴무입니다.
(19시 미사는 예정대로 봉헌됩니다)

✤ 전입교우 환영

구역-반	세대주 성명(세례명)	전입 전 본당
1-3	김춘식 요셉	서울대교구 / 기타
2-8	이민영 릴리안	수원교구 / 성마태오

✤ 10월 8일은 '제 56회 군인 주일'로 2차헌금이 있습니다.

✤ 월례모임
· 꾸리아 : 10월 8일 (주일) 13시20분
· 여성구반장 월례회의 : 10월 10일 (화)

✤ 주일 교중미사 전례 봉사

일 시	해 설	제1독서	제2독서	봉 헌
10/1	황미영 세실리아	이성우 안토니오	이명아 베로니카	예물봉헌 쉽니다
10/8	한송연 수산나	신향인 마르타	이경아 프란치스카	

✤ 주보접기·배부 및 주일 성전안내, 성전청소 봉사

내 용	일 시	담 당
주보 배부	10월 1일(주일)	2구역
주보 접기	10월	창조주의 모후
교중미사안내	10월	2구역
성전/지하1층 청소	10월5일(목)	자비의 모후 Pr.

셔틀 차량 운행 봉사	10/1	김우경 베드로 (010-4103-4931)
	10/7	유기열 라파엘 (010-5719-0211)

✤ 우리들의 정성

교무금, 사회복지후원금 계좌번호
우리은행 : 569-106450-01-101 (입금시 이름, 세례명 기입)

· 이번주 '우리들의 정성'은 10월 8일 (주일) 주보에 함께 기재될 예정입니다.
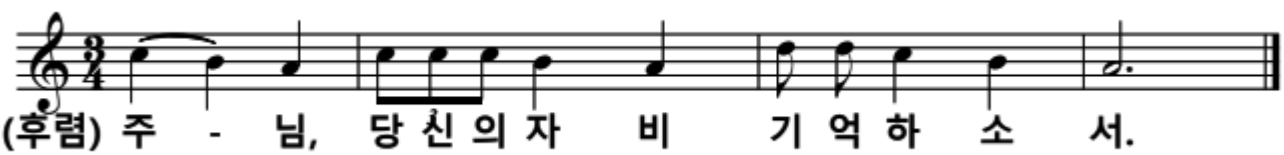
화답송